

CONVERTIR UN ARCHIVO KMZ o KML en SHAPEFILE

Para convertir archivos del tipo KML o KMZ en Shapefile o en layer de geodatabase se usa la herramienta KML to Layer, así:

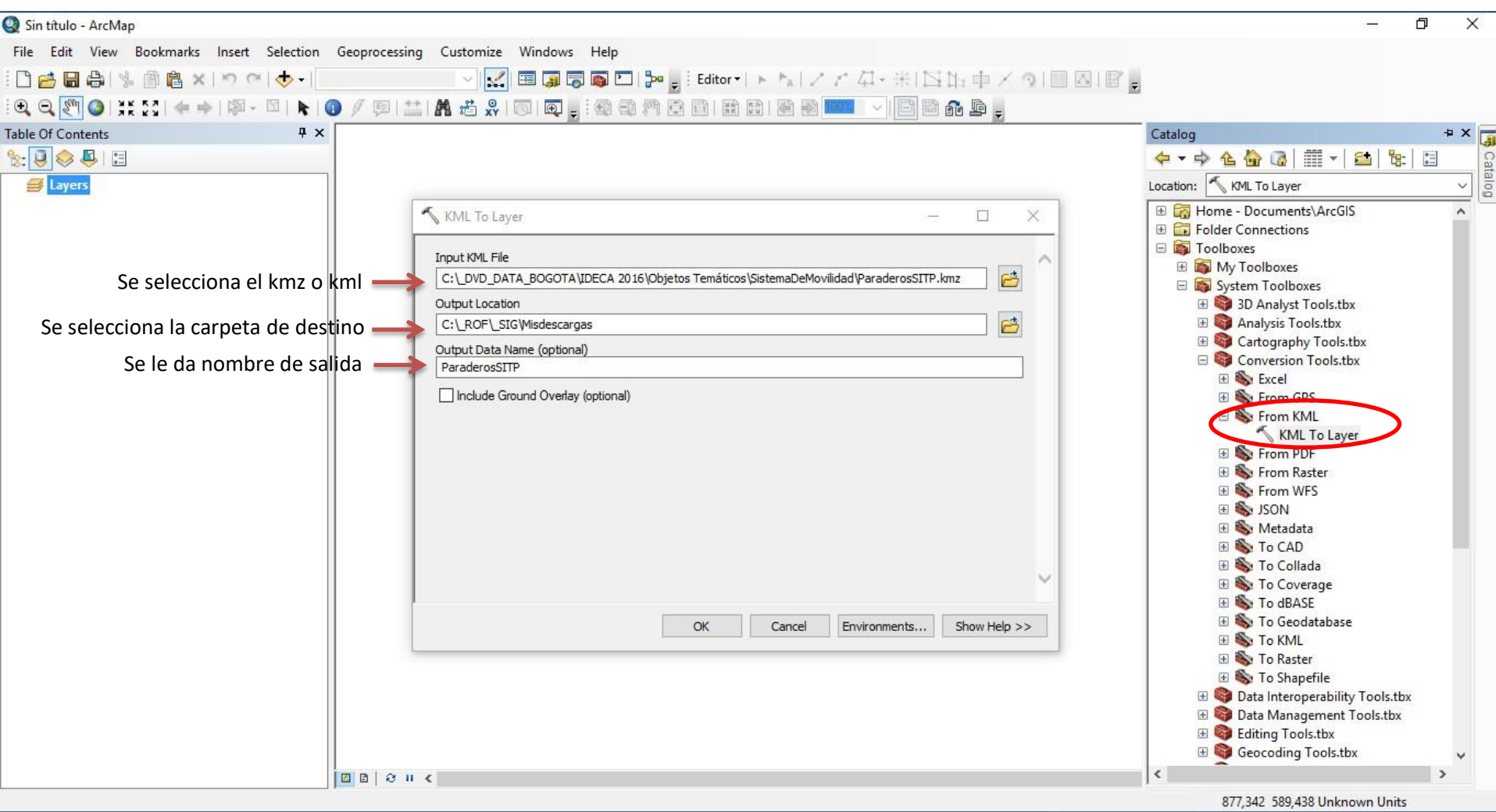

Unos segundos después de haber procesado se indicará que ha terminado la operación

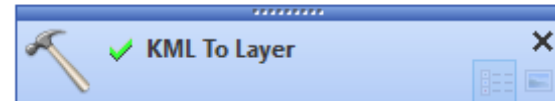

En la carpeta de destino se formará una file geodatabase con el nombre del layer

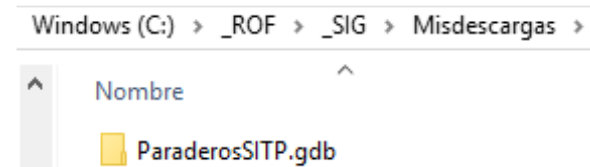

Se carga la capa en ArcMap así:

Se puede cargar con simbología si está presente el archivo .lyr

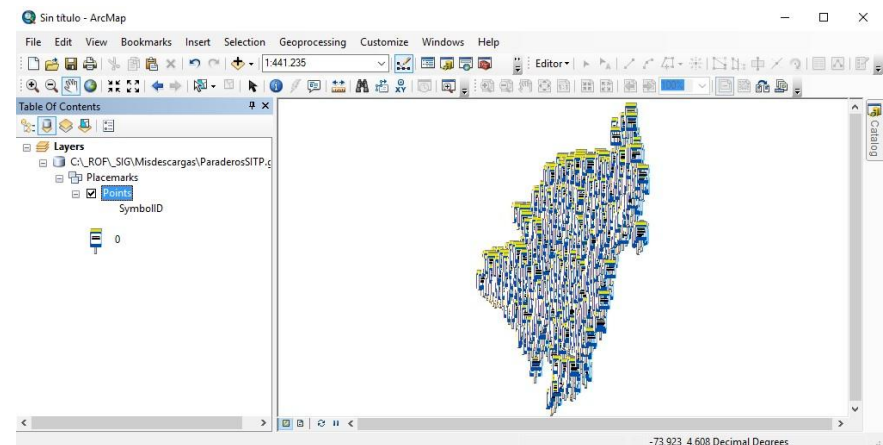
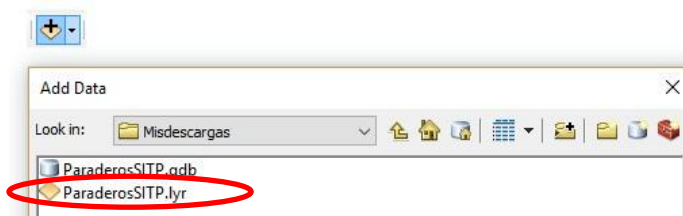

o se puede cargar la capa desde el interior de la geodatabase

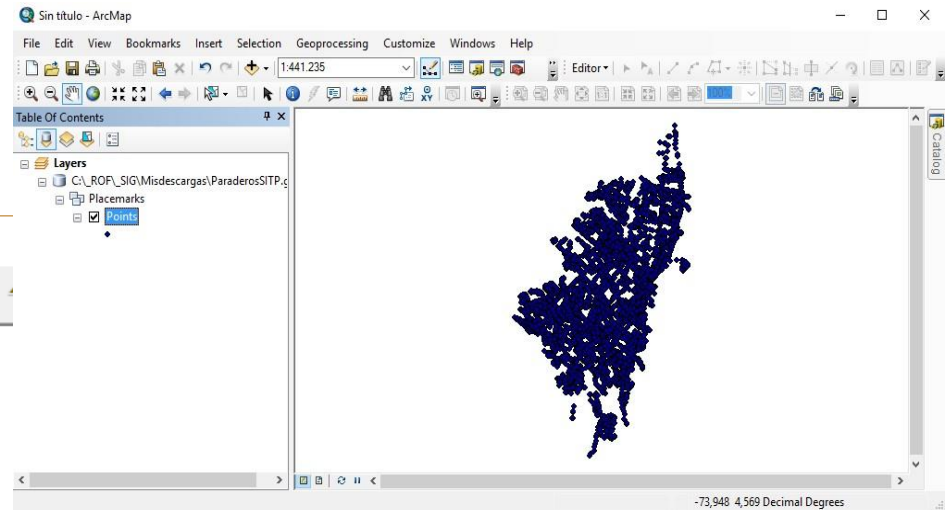
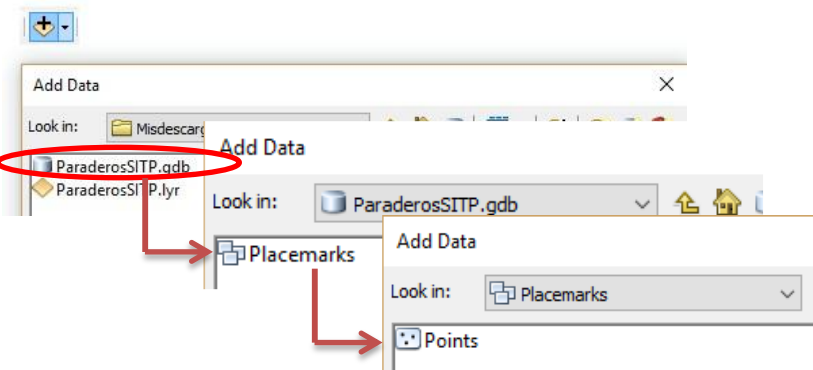

Para exportar como Shapefile se hace clic derecho al nombre de la capa – Data – Export data

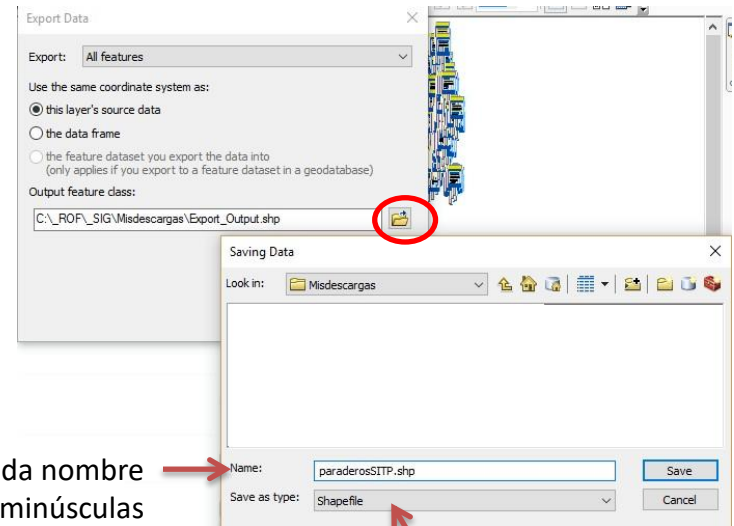
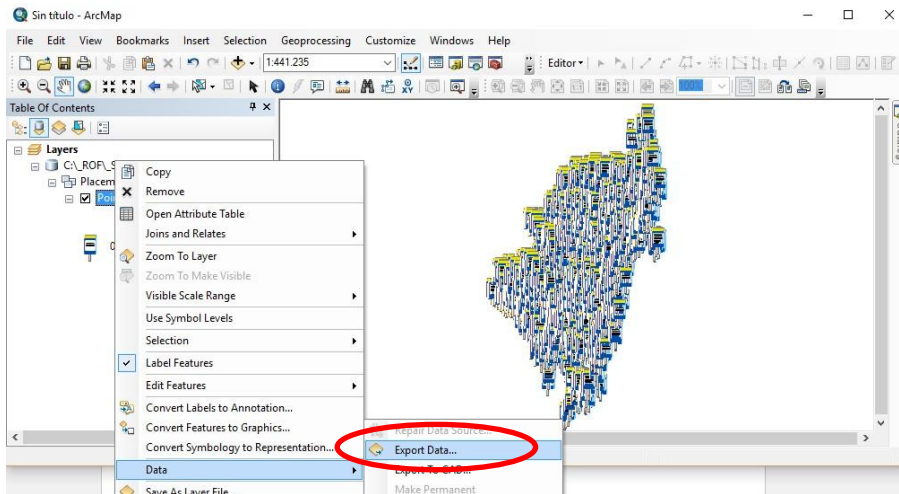

Se le da nombre
(en minúsculas
y sin espacios)

Se indica tipo shapefile

CONVERTIR UN ARCHIVO KMZ o KML en SHAPEFILE

El sistema mostrará un avance del proceso

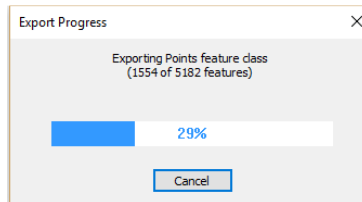

Se preguntará si se desea cargar la capa exportada en pantalla

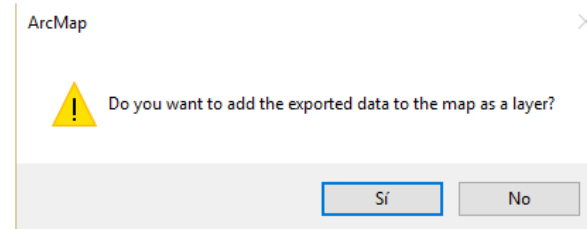

Y se tendrá la capa convertida en shapefile

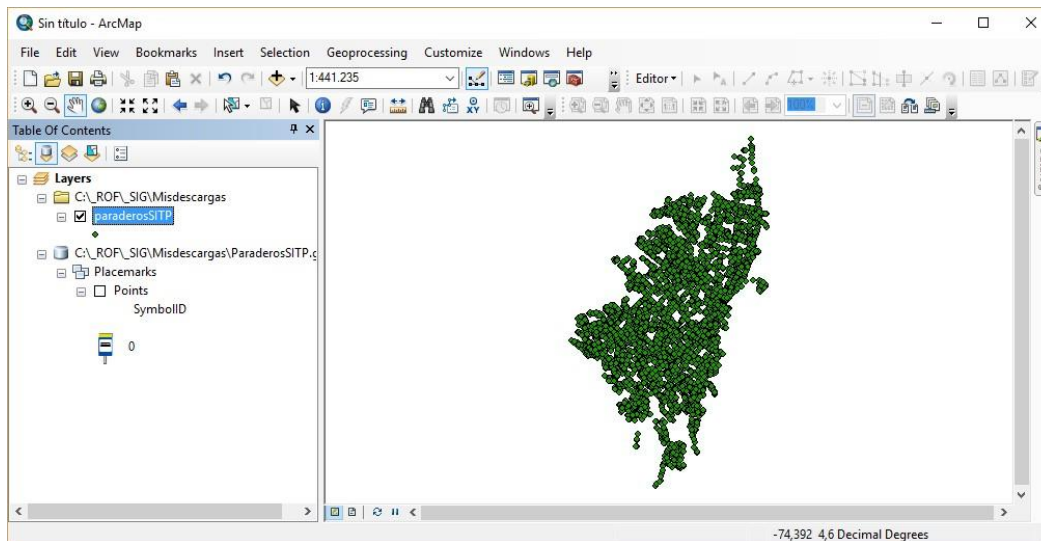

En la carpeta de destino estarán los respectivos archivos que conforman el shapefile

paraderosSITP.cpg	11/11/2016 9:56 a. ...	Archivo CPG	1 KB
paraderosSITP.dbf	11/11/2016 9:56 a. ...	Archivo DBF	5.446 KB
ParaderosSITP	11/11/2016 9:31 a. ...	ArcGIS Layer	11 KB
paraderosSITP.prj	11/11/2016 9:56 a. ...	Archivo PRJ	1 KB
paraderosSITP.sbn	11/11/2016 9:56 a. ...	Archivo SBN	52 KB
paraderosSITP.sbx	11/11/2016 9:56 a. ...	Archivo SBX	4 KB
paraderosSITP.shp	11/11/2016 9:56 a. ...	Archivo SHP	223 KB
paraderosSITP.shx	11/11/2016 9:56 a. ...	Archivo SHX	41 KB